

# L'Équipe ALAE



**Esteban**  
Directeur ALAE



**Anthony**  
Animateur



**Katia**  
ATSEM / Animatrice



**Patricia**  
ATSEM / Animatrice



**Magali**  
AESH / Animatrice

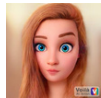

**Laura T.**  
Animatrice



**Christiane**  
AESH / Animatrice



**Régine**  
Animatrice



**Laetitia**  
ATSEM / Animatrice



**Laura C.**  
Animatrice



**Svetlana**  
Animatrice



**Nathalie H.**  
ATSEM



**Nathalie L.**  
Gestion inscription cantine

## ALAE Mercredis



**Esteban**  
Directeur ALAE

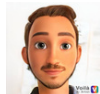

**Flavien**  
Co-directeur ALAE



**Laura**  
Animatrice



**Anthony**  
Animateur



**Tiphaine**  
Animatrice



**Anabelle**  
Animatrice



**Thierry**  
Animateur

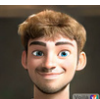

**Axel**  
Éducateur sportif en alternance

# Horaires & Contacts

LUNDI - MARDI - JEUDI - VENDREDI

- **Matin : 7h45 - 8h35**
- **Midi : 12h00 - 13h35**
- **Soir : 16h35 - 18h15**  
entrée par le **portail jaune** le soir

MERCREDI

- **Matin : 7h30 - 9h30**
- **Midi : 11h45 - 12h15**
- **Après-midi : 13h45 - 14h15**
- **Soir : 16h30 - 18h30**  
entrée par le **portail jaune** toute la journée

## NOS COORDONNÉES

ALAE LE&C GS école Fanny REICH  
27 route Miguet, 09190 ST LIZIER  
stlizier-stgironnais.3cp@lecgs.org  
07 62 18 76 68



Loisirs Education & Citoyenneté  
Grand Sud



**de Saint-Lizier**  
**école Fanny REICH**  
\*Accueil de Loisirs Associé à l'École

Mini-site internet  
DISPONIBLE



# Comment ça marche ?

## Notre rôle

L'association Loisirs Éducation & Citoyenneté Grand Sud offre un espace de vie complémentaire à l'école et à la famille pour améliorer le rythme de vie des enfants en périphérie du temps scolaire.

À l'ALAE de Saint-Lizier, notre équipe écoute et enrichit le quotidien des enfants en tenant compte de leurs envies et de leur personnalité dans le cadre des pratiques collectives.

## Nos objectifs

- Garantir un cadre sécurisant
- Travailler en partenariat avec l'école, les familles et prendre part à la vie de la commune
- Respecter les rythmes de l'enfant
- Sensibiliser les enfants à la notion de citoyenneté
- Permettre aux enfants de découvrir de nouvelles activités



# 3 temps d'accueil

## Le matin

L'accueil y est chaleureux, différents espaces sont proposés. Chaque enfant peut choisir son activité en fonction de ses envies et ses besoins.

## Le midi

Au temps méridien, il y a le restaurant scolaire qui est un lieu de convivialité, d'échanges et d'apprentissage. Mais aussi un temps pour se reposer, se ressourcer ou pour s'amuser en temps d'activité !

## Le soir

Avec les animateurs, des activités ludiques et variées qui permettent de s'exprimer, de découvrir et d'expérimenter sont mises en place, Lesquelles tenteraient ?

# Les espaces de vie



## La cour

Un lieu de temps libre pour pratiquer des jeux extérieurs, des activités sportives et apprendre à jouer ensemble.



## La BCD\*

Temps calme en accès libre pour lire, raconter ou écouter des histoires, faire des découvertes et bien se reposer.

\*Bibliothèque Centre de Documentation



## Le coin jeux

Un endroit en accès libre où l'on apprend à perdre, ou à gagner en s'amusant !



## L'atelier

Les enfants peuvent participer à des activités manuelles, de création individuelle ou collective. dessin, collage...



## Le gymnase

Un espace dédié au sport et à la découverte de sports en tout genre...



## La salle de motricité

Un endroit polyvalent, où l'on apprend à connaître son corps et à s'y sentir bien.